

COUPE A

1:100

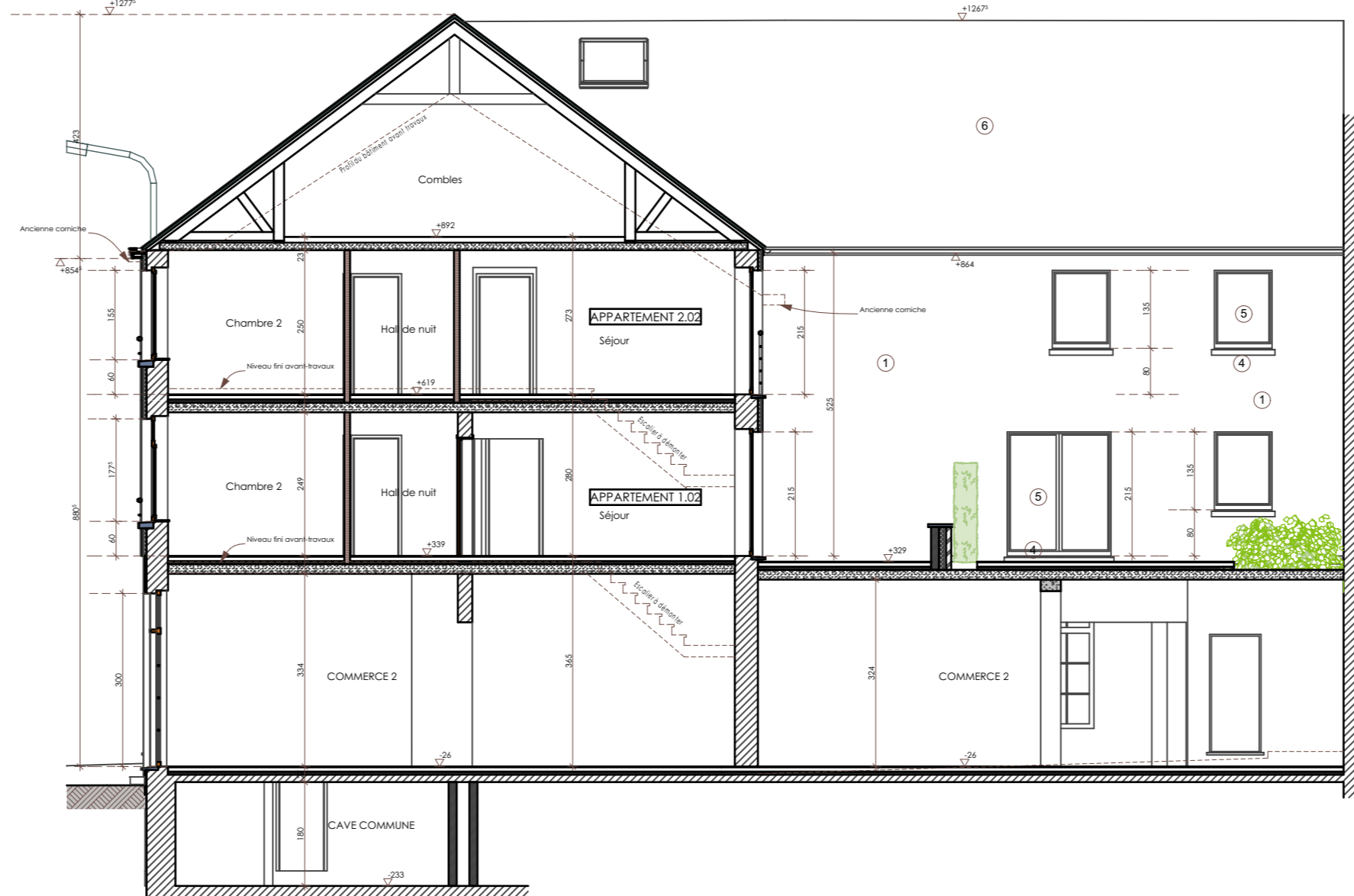

COUPE B

1:100



COUPE C

1:100

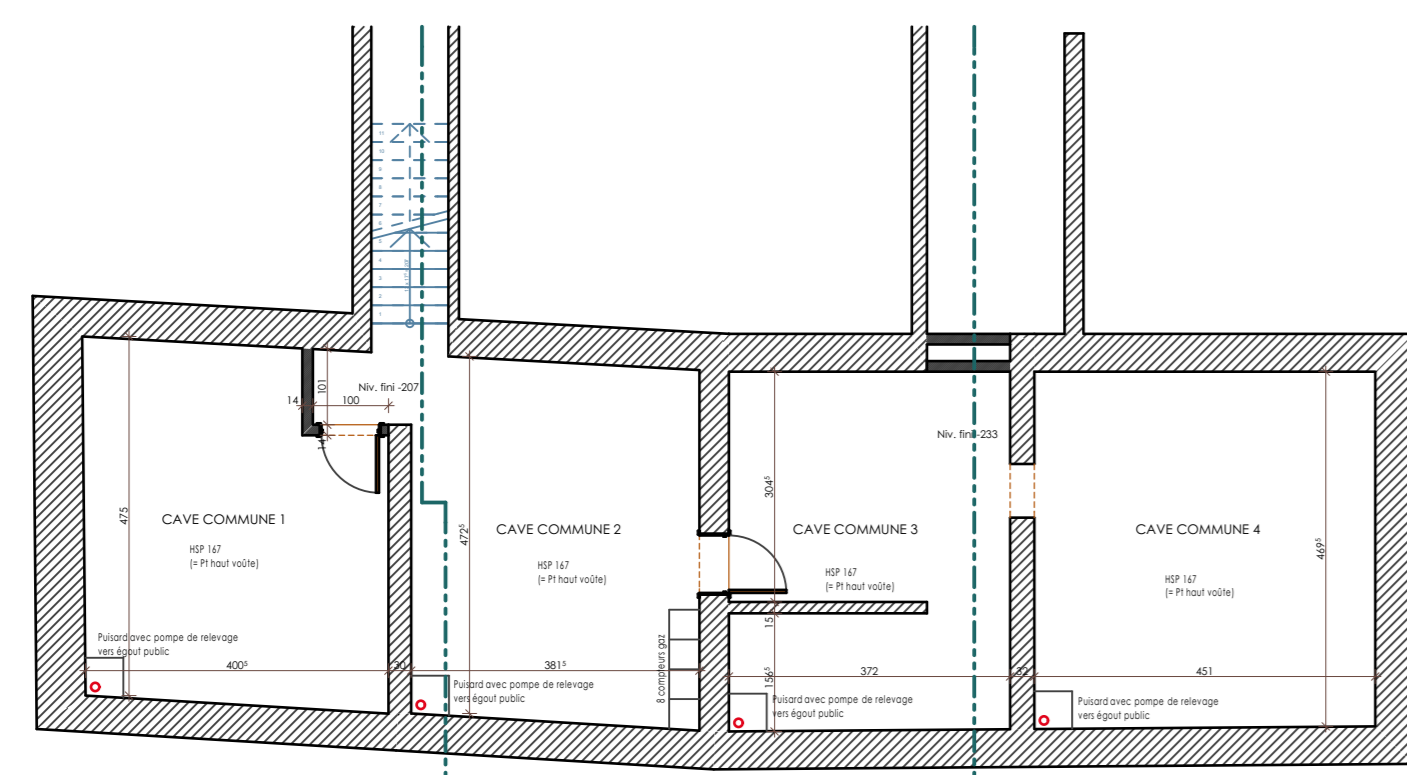

SOUS-SOL

1:100



FACADE GAUCHE

1:100



FACADE AVANT

1:100

LEGENDE DES MATERIAUX

- ① Crépis ton blanc
- ② Crépis ton gris
- ③ Soubassement en pierre bleue
- ④ Seuls en pierre bleue
- ⑤ Menuiseries extérieures en aluminium ton noir
- ⑥ Couverture de toiture en ardoises
- ⑦ Descentes d'eau de pluie en zinc

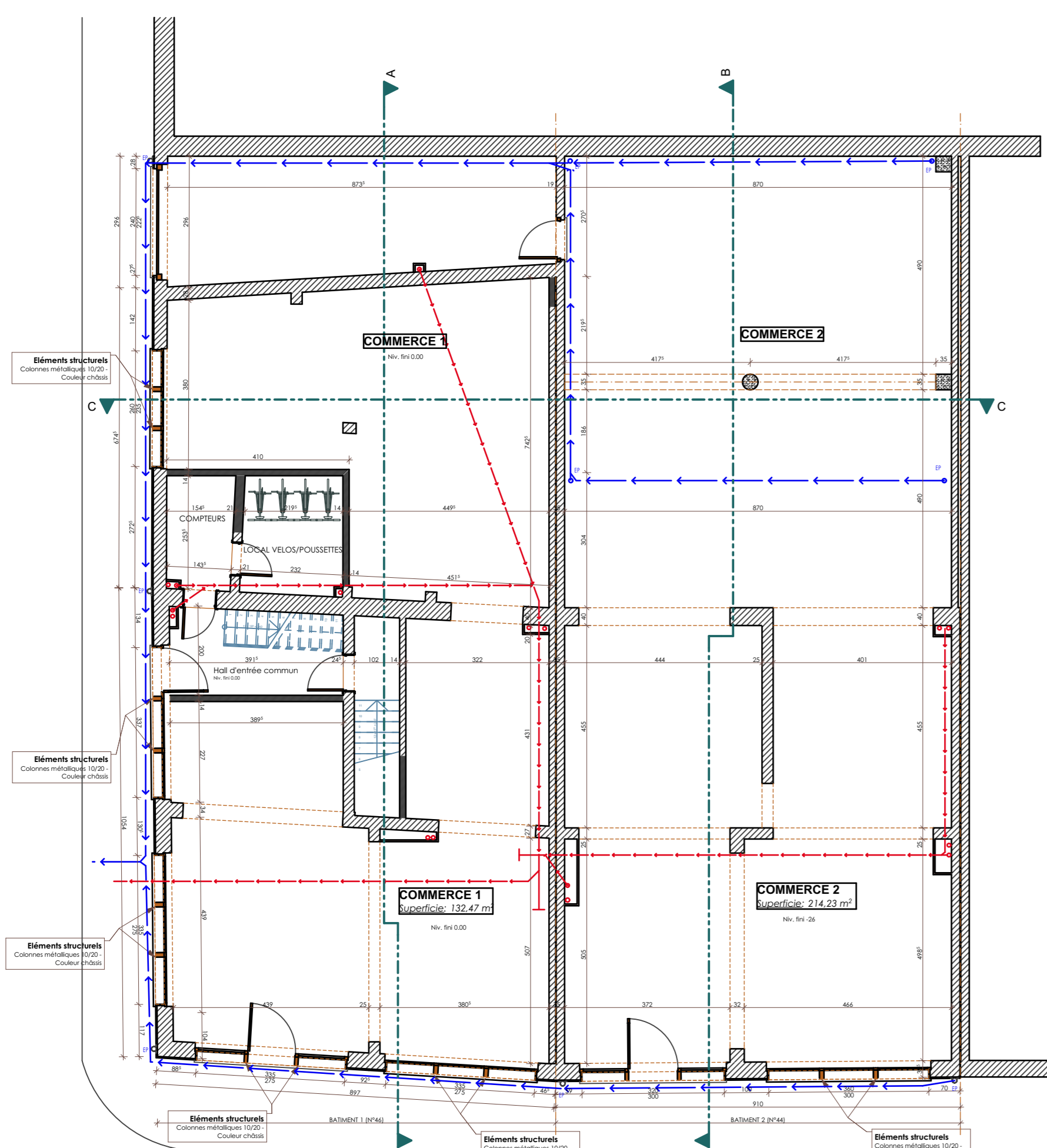

REZ-DE-CHAUSSEE

1:100



ETAGE 1

1:100

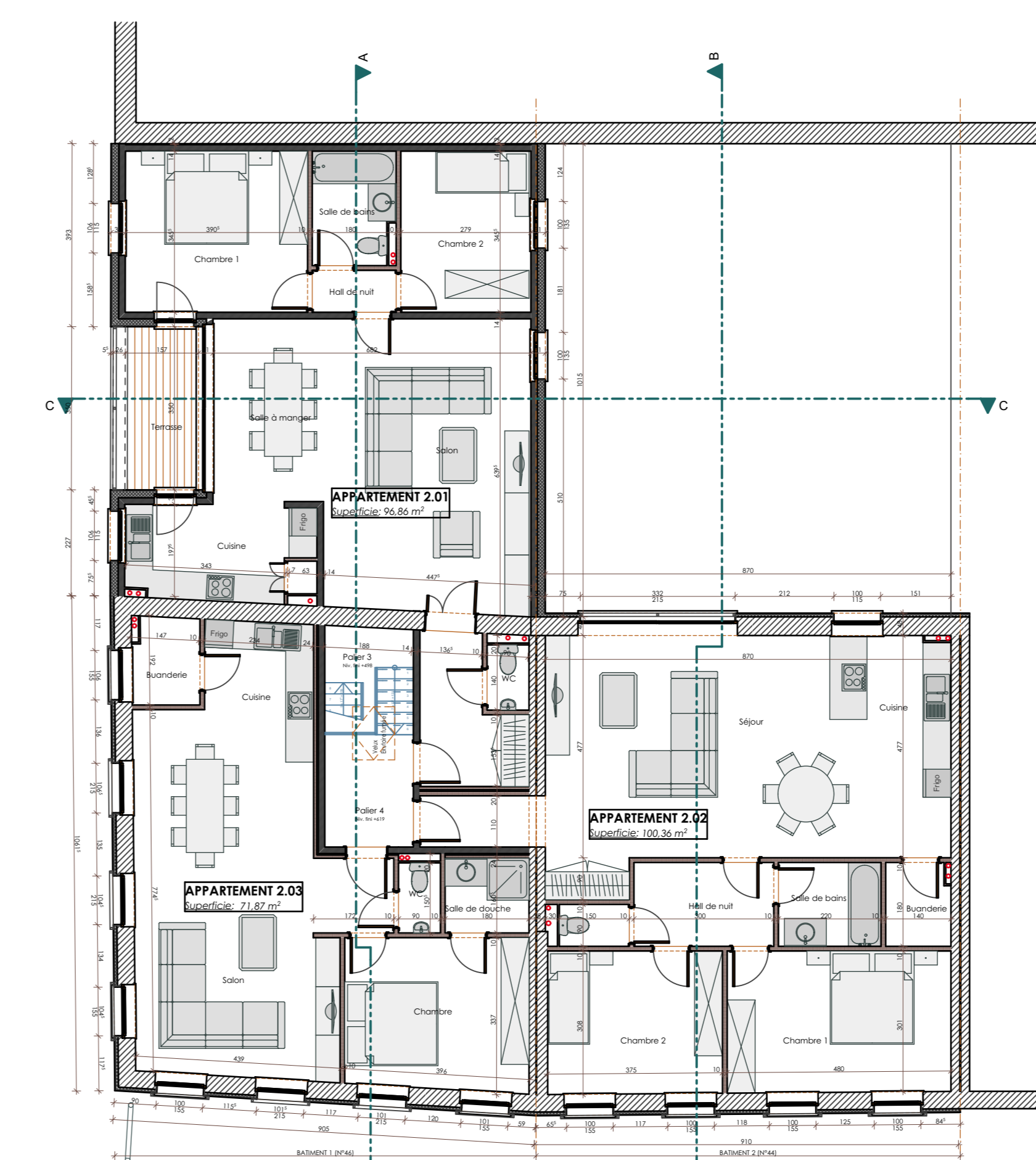

ETAGE 2

1:100

<b>Transformation de 2 bâtiments</b>			
<b>mission</b>	Province du Brabant Wallon Ville de Nivelles 44-46 Place Emile Delaieux 1400 Nivelles		Division: / Cadastré: Sect° D n° 621h et 621k
<b>situation</b>	Health Invest SA représentée par Monsieur O. Beherman 7 Jan Blockxstraat 2018 Anvers Telephone:		Lotissement: / signature
<b>maitre d'ouvrage</b>	P. THOMAS Chaussée de Mons, 2 1400 Nivelles tel: 049618191.70 mail: pthomas@skynet.be		signature
<b>architecte</b>	phase EXECUTION		
<b>contenu du plan</b>		<b>échelles</b>	
Situation projetée: PLANS, COUPES ET FACADES		1/100	
<b>indice</b>	<b>objet de la modification</b>	<b>date</b>	<b>dossier n°</b>
B ...		J.J....	plan n°
C ...		J.J....	<b>3</b>
D ...		J.J....	
E ...		J.J....	
F ...		J.J....	
G ...		J.J....	
			<b>date d'édition</b>
			02/09/2014

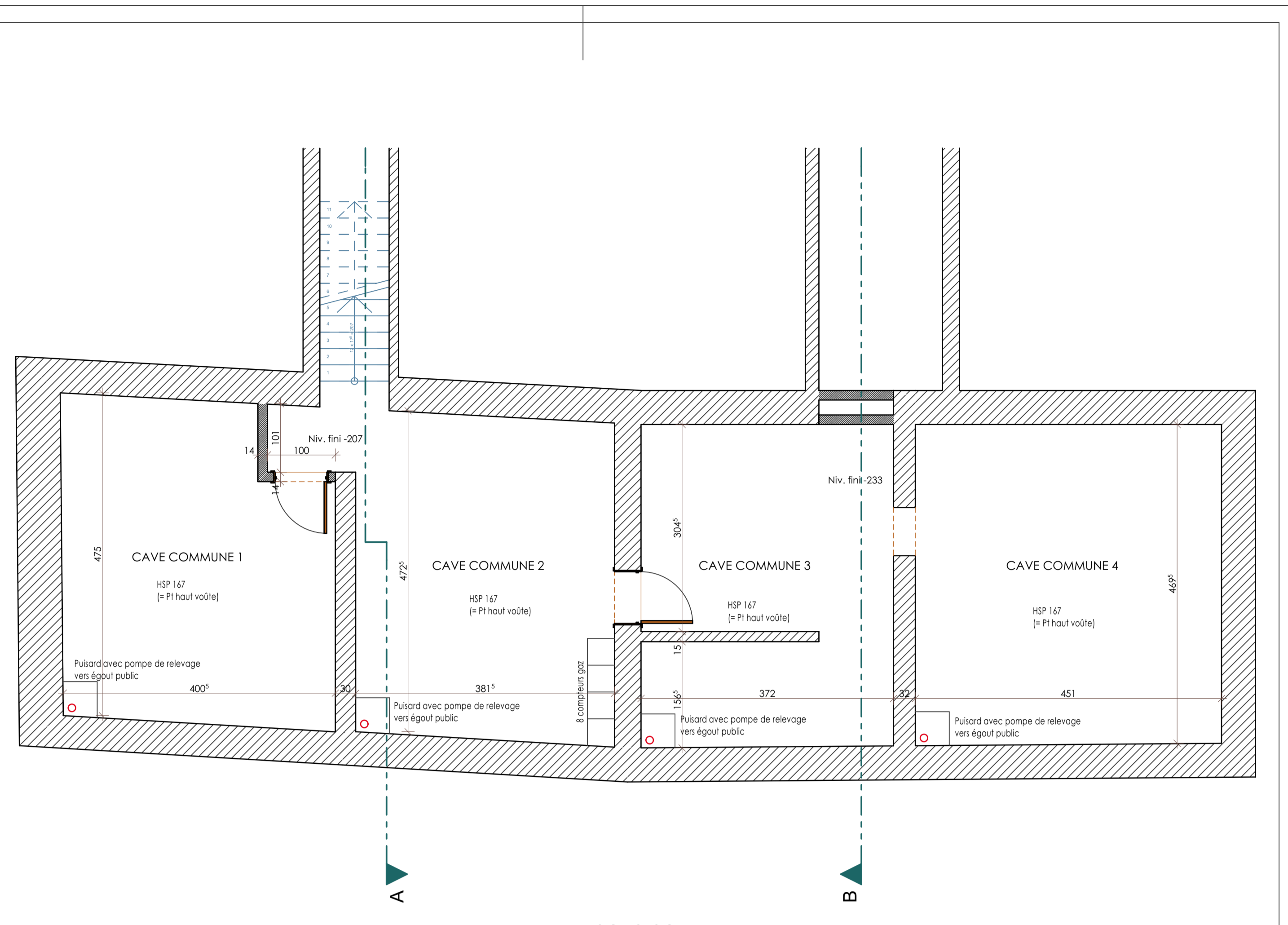
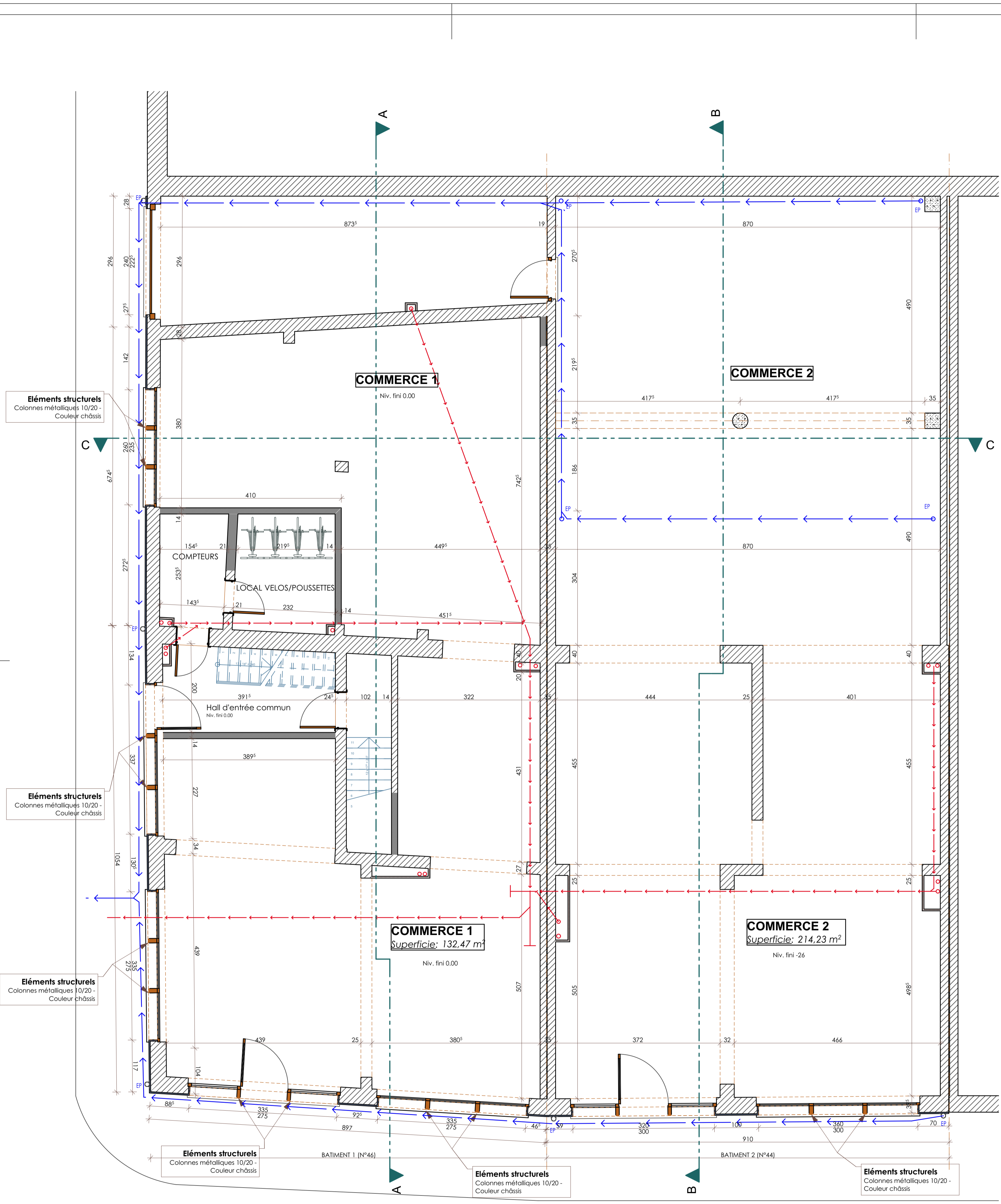

SOUS-SOL 1:50

<b>Transformation de 2 bâtiments</b>		
<b>mission</b>	Province du Brabant Wallon Ville de Nivelles 44-46 Place Emile Delalieux 1400 Nivelles	
<b>situation</b>	Division: / Cadastré: Sect° D n° 621h et 621k	Lotissement: /
<b>maître d'ouvrage</b>	<b>Health Invest SA</b> représentée par Monsieur O. Beherman 7 Jan Blockstraat 2018 Anvers Telephone:	signature
<b>architecte</b>	<b>P. THOMAS</b> Chaussée de Mons, 2 1400 Nivelles tel: 0496/81.91.70 mail: tpthomas@skynet.be	signature
<b>phase</b>	<b>EXECUTION</b>	

<b>contenu du plan</b>	<b>échelles</b>	
<b>Situation projetée:</b> <b>PLANS DES CAVES ET DU REZ-DE-CHAUSSEE</b>	<b>1/50</b>	

indice	objet de la modification	date	dossier n°
B ...		...	...
C ...		...	...
D ...		...	...
E ...		...	...
F ...		...	...
G ...		...	...

**4**

date d'édition  
**02/09/2014**

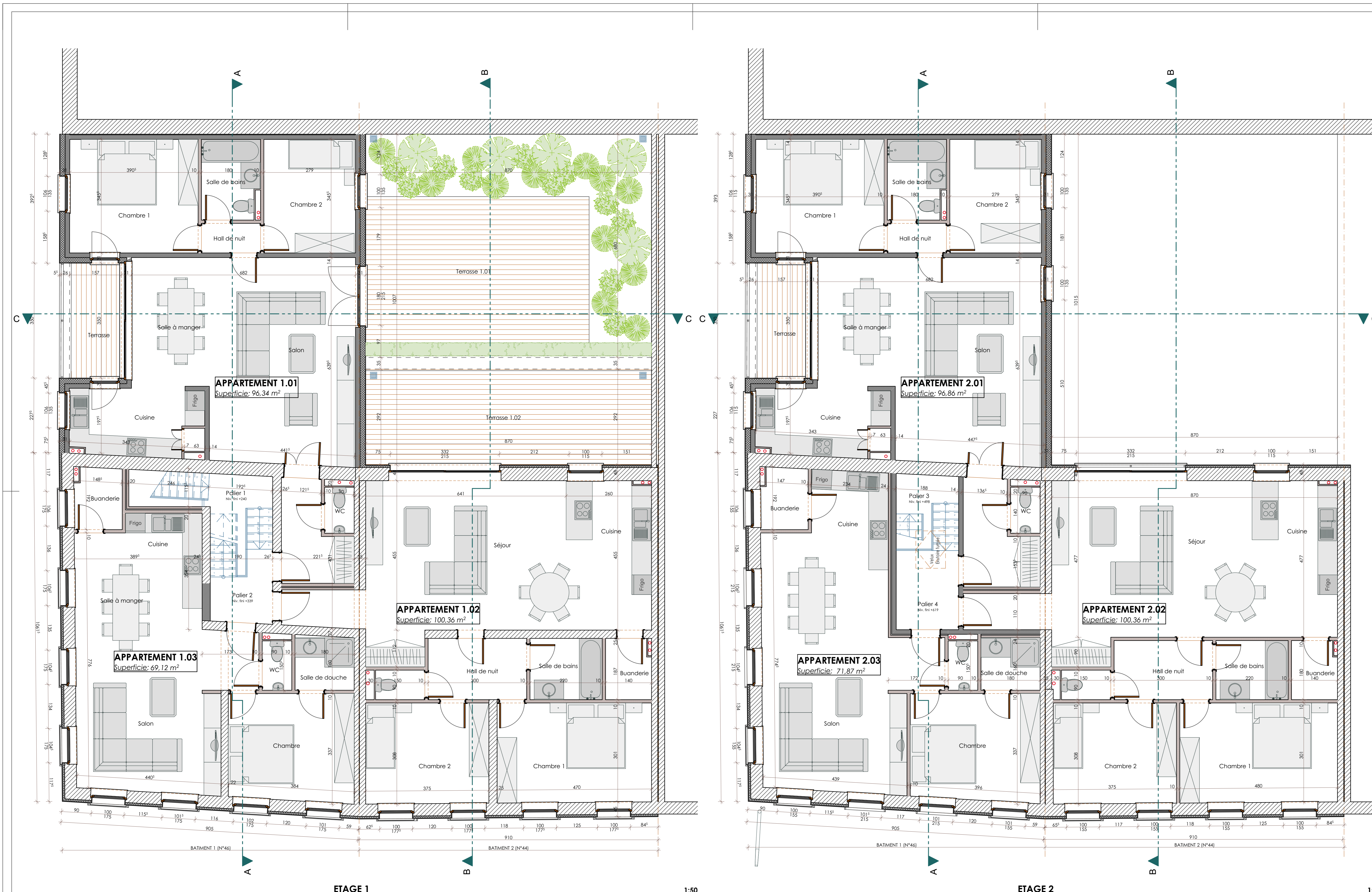

<b>Transformation de 2 bâtiments</b>			
<b>mission</b>	Province du Brabant Wallon Ville de Nivelles 44-46 Place Emile Delalieux 1400 Nivelles		
<b>situation</b>	Division: / Cadastré: Sect° D n° 621h et 621k	Lotissement: /	
<b>maître d'ouvrage</b>	Health Invest SA représentée par Monsieur O. Beheman 7 Jan Blockxstraat 2018 Anvers Telephone:		signature
<b>architecte</b>	P. THOMAS Chaussée de Mons, 2 1400 Nivelles tel: 0496819170 mail: tpthomas@skynet.be		signature
<b>phase</b>	<b>EXECUTION</b>		
<b>contenu du plan</b>	<b>Situation projetée:</b> <b>PLANS DES 1<sup>er</sup> et 2<sup>ème</sup> ETAGES</b>		<b>échelles</b> <b>1/50</b>
<b>indice</b>	<b>objet de la modification</b>	<b>date</b>	<b>dossier n°</b>
B ...		J.J....	plan n°
C ...		J.J....	<b>5</b>
D ...		J.J....	
E ...		J.J....	
F ...		J.J....	
G ...		J.J....	
		<b>date d'édition</b>	<b>02/09/2014</b>



FACADE GAUCHE

1:50



FACADE AVANT

1:50



COUPE C

1:50

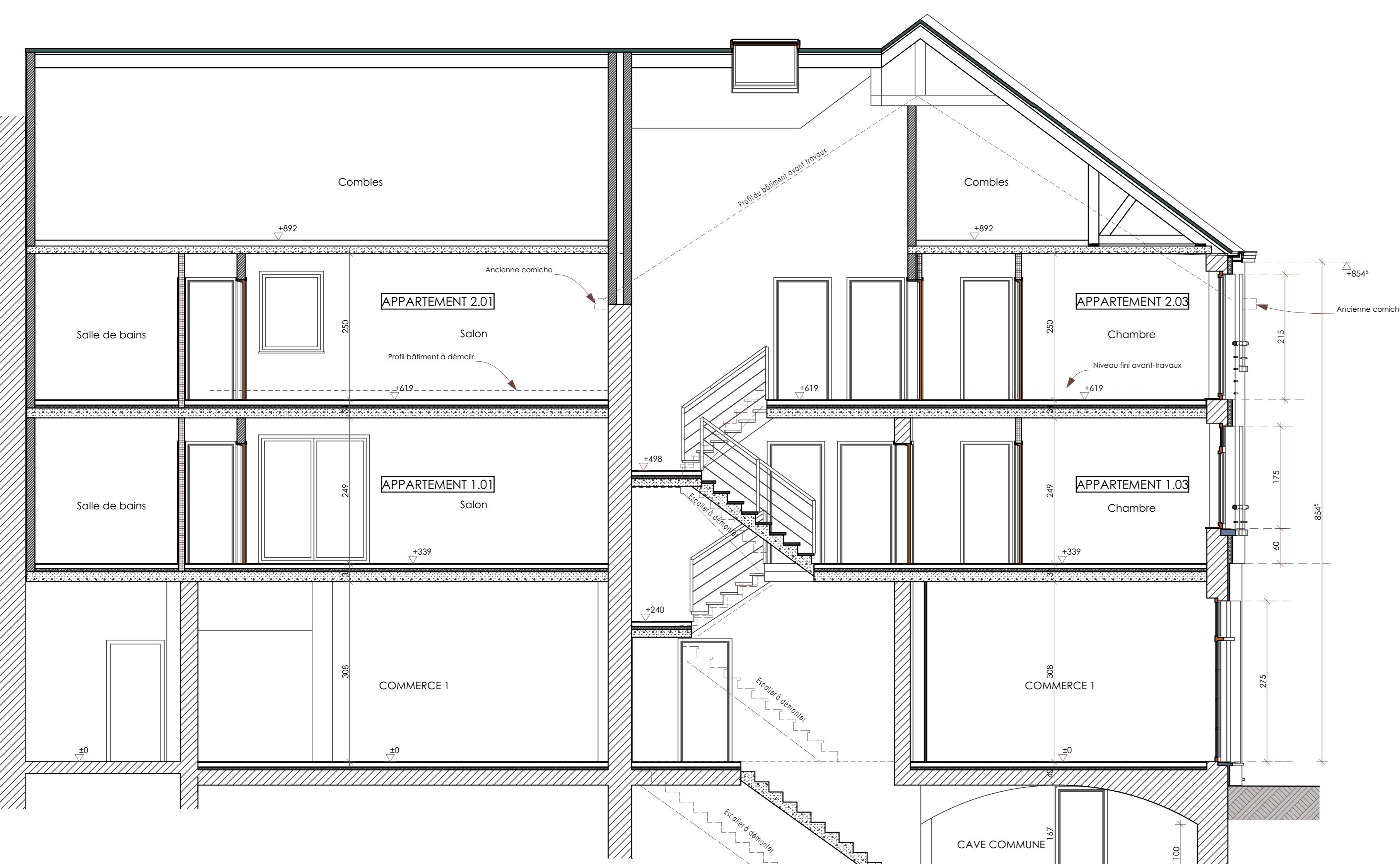

COUPE A

1:50



COUPE B

1:50

- LEGENDE DES MATERIAUX**
- ① Crépis ton blanc
  - ② Crépis ton gris
  - ③ Soubassement en pierre bleue
  - ④ Seuls en pierre bleue
  - ⑤ Menuiseries extérieures en aluminium ton noir
  - ⑥ Couverture de toiture en ardoises
  - ⑦ Descentes d'eau de pluie en zinc

<b>mission</b>				<b>Transformation de 2 bâtiments</b>			
<b>situation</b>		Province du Brabant Wallon Ville de Nivelles 44-46 Place Emile Delaieux 1400 Nivelles		Division: / Cadastrale: Sect <sup>r</sup> D n° 621h et 621k		Lotissement: /	
<b>maître d'ouvrage</b>		Health Invest SA représentée par Monsieur O. Behrman 7 Jan Blockstraat 2018 Anvers Telephone:		signature			
<b>architecte</b>		P. THOMAS Chaussée de Mons, 2 1400 Nivelles tel: 0498/61 51 70 mail: pthomas@skynet.be		signature			
<b>phase</b>				<b>EXECUTION</b>			
<b>contenu du plan</b>				<b>échelles</b>			
<b>Situation projetée:</b> FACADES ET COUPES				1/50			
<b>indice</b>	<b>objet de la modification</b>	<b>date</b>	<b>dossier n°</b>				
B ...		J.J...	plan n°				
C ...		J.J...					
D ...		J.J...					
E ...		J.J...					
F ...		J.J...	date d'adition				
G ...		J.J...					
				<b>6</b>			
				02/09/2014			